

Nautische Meldungen

DELIUS KLASING-SPORTBOOTKARTEN

Ostsee/Nordsee

Delius Klasing Sportbootkarten Sätze 1, 2, 3, 4, 5, 6, 11, 12, 13 und 14

Saison 2022

Ausgabe 6-2022

03. September 2022

Diese Zusammenstellung enthält wichtige nautische Meldungen, die nach Redaktionsschluss der Sportbootkartensätze 2022 bzw. der Berichtigungssysteme 2022 aufgelaufen sind.

Beachten Sie unbedingt auch die Ausgaben 1- bis 5-2022 der Nautischen Meldungen sowie die aktuellen Informationen zur Lage im Fehmarnbelt!

Haftungsausschluss: Der Verlag übernimmt keine Gewähr für Vollständigkeit und Richtigkeit der Angaben.
Copyright 2022 Delius Klasing und Co.KG, Bielefeld

KARTE	Lfd. Nr. – ORT – BERICHTIGUNG – ÄNDERUNG
Satz 1 Schlei	38/22 Deutschland - Schlei, Klappbrücke Lindaunis: Öffnungszeiten zum Saisonende Zum Ende der Saison 2022 sind folgende Öffnungszeiten und Sperrungen der Klappbrücke Lindaunis von der Bauverwaltung der Deutschen Bahn festgelegt worden: 1) Bis Mittwoch 14.09.2022 Öffnungen zu den gewohnten Zeiten täglich um 10:45, 11:45, 14:45 und 16:45 Uhr 2) Do. 15.09. - Sa. 15.10.2022: Öffnungen täglich um 10:30, 11:30, 14:30 und 16:30 Uhr 3) So. 16.10. - Mo. 31.10.2022: Öffnungen nur noch Freitags - Sonntags um 11:30 und 16:30 Uhr 4) Ab 01. November über den Winter keine Öffnungen mehr. Eine Passage der geschlossenen Brücke sollte im Regelfall möglich sein (siehe Abbildung 1)
Satz 2 06	39/22 Deutschland - Außenküste Darß: Sperrgebiet eingerichtet Für den Bau des zukünftigen Seehafens von Prerow wurde vor der Außenküste ein Sperrgebiet eingerichtet (siehe Abbildung 2)
11	40/22 Deutschland - Peenestrom, Wolgast: Ausfall von Brückenöffnungen, Sperrung der Hauptdurchfahrt 1) Am 03.09.2022 entfällt die Brückenöffnung um 12:45 Uhr 2) Im Zeitraum 08.09. - 10.09.2022 entfallen die Öffnungen der Klappbrücke um 07:45, 12:45, 17:45 und 23:45 Uhr 3) Im Zeitraum 11.09. - 21.09.2022 wird die Hauptdurchfahrt komplett gesperrt: Keine Öffnung der Klappbrücke und keine Passagemöglichkeit in der Hauptdurchfahrt. Eine Passage ist dann nur durch die markierte Nebendurchfahrt möglich.



Abbildung 1
QR-Code für weitere Infos zu den Bauarbeiten an der Klappbrücke Lindaunis (= Informationen der Deutschen Bahn AG)

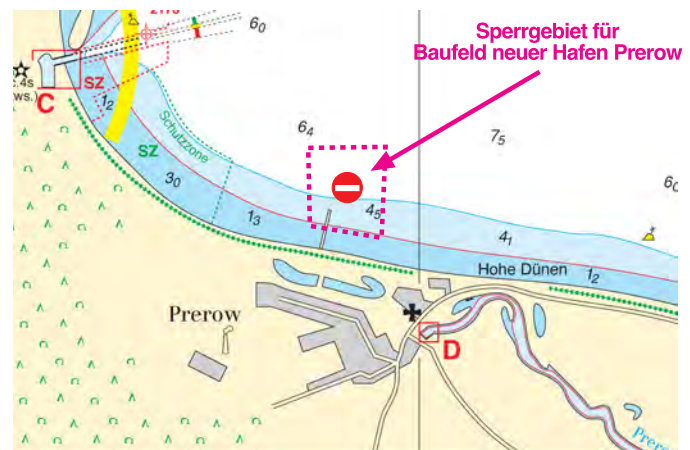

Abbildung 2
Ausschnitt aus Satz 2 Karte 06
Sperrgebiet Prerow seeseitig