

Nautische Meldungen

DELIUS KLASING-SPORTBOOTKARTEN

Ostsee/Nordsee

Delius Klasing Sportbootkarten Sätze 1, 2, 3, 4, 5, 6, 11, 12, 13 und 14

Saison 2021

14. Juni 2021

Ausgabe 1-2021

Diese Zusammenstellung enthält wichtige nautische Meldungen, die nach Redaktionsschluss der Sportbootkartensätze 2021 bzw. der Berichtigungssysteme 2021 aufgelaufen sind.

Hinweis: Mit der Ausgabe 2015 der Sportbootkarten wurden neue Kartennummern eingeführt. Die Kartennummern der Ausgaben bis 2014 sind in Klammern aufgeführt.

Haftungsausschluss: Der Verlag übernimmt keine Gewähr für Vollständigkeit und Richtigkeit der Angaben.
Copyright 2021 Delius Klasing und Co.KG, Bielefeld

KARTE	Lfd. Nr. – ORT – BERICHTIGUNG – ÄNDERUNG
Satz 1 Schlei 1 102A/1)	01/21 Deutschland - Schlei: Sperrung Brücke Lindaunis Wegen Störungen kann die Klappbrücke Lindaunis „bis auf weiteres nicht geöffnet werden“ (WSA Ostsee vom 09.06.2021). Die Deutsche Bahn als Betreiberin gibt eine Öffnung „nicht vor 17. Juni“ an.
07A (-)	02/21 Deutschland - Fehmarnsund: Sperrgebiet eingerichtet Am südlichen Ende der Fehmarnsundbrücke ist bis ca. Mitte August ein betonntes Sperrgebiet eingerichtet (siehe Abbildung 1)
Satz 2 01A (-)	02/21 Deutschland - Fehmarnsund: Sperrgebiet eingerichtet Am südlichen Ende der Fehmarnsundbrücke ist bis ca. Mitte August ein betonntes Sperrgebiet eingerichtet (siehe Abbildung 1)
05A (208A)	03/21 Deutschland - Warnemünde: Molenfeuer außer Betrieb Das westliche Molenfeuer von Warnemünde ist bis ca. Anfang Juli außer Betrieb
09 (224)	03/21 Deutschland - Rügen: Richtfeuer gelöscht Die Richtfeuer in Lauterbach (Oc(2)R.10s - 313,4°) wurden gelöscht und werden zukünftig durch ein Sektorenfeuer ersetzt
Satz 3	04/21 Schweden - Westküste: Leuchtfeuer wegen Umbauarbeiten außer Betrieb An der schwedischen Westküste werden im Laufe des Sommers zahlreiche Leuchtfeuer wegen Renovierungs- und Umbauarbeiten zeitweise abgeschaltet. Genaue Informationen werden über UKW-Seefunk verbreitet: Sweden Traffic um 0200, 0600, 1000, 1400 1800 und 2200 Uhr (UTC) auf den UKW-Arbeitskanälen
Satz 4 12 (412)	05/21 Dänemark - Insel Møn, Hafen Klintholm: Sperrgebiet vor Hafeneinfahrt In der Hafeneinfahrt ist wegen Bauarbeiten für eine neue Mole ein Sperrgebiet zu beachten (siehe Abbildung 2)
Satz 11 44 (1154)	06/21 Schweden - Ostküste Gotland: Richtfeuer Ronehamn außer Betrieb gemeldet Die Richtfeuer von Ronehamn Kennung F.G 332,5° wurden außer Betrieb gemeldet
Satz 12 70 (1270)	06/21 Schweden - Ostküste Gotland: Richtfeuer Ronehamn außer Betrieb gemeldet Die Richtfeuer von Ronehamn Kennung F.G 332,5° wurden außer Betrieb gemeldet



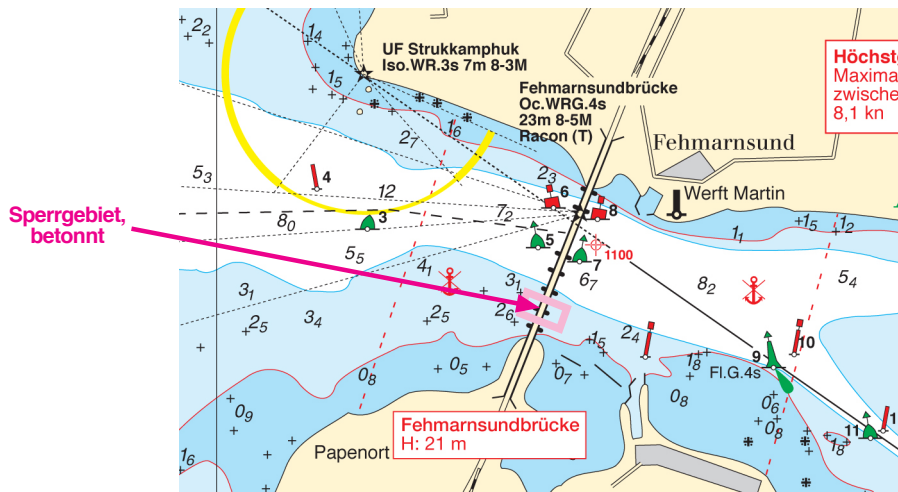

Abbildung 1 - Satz 1
Ausschnitt aus Karte 07A
 Sperrgebiet Fehmarnsundbrücke

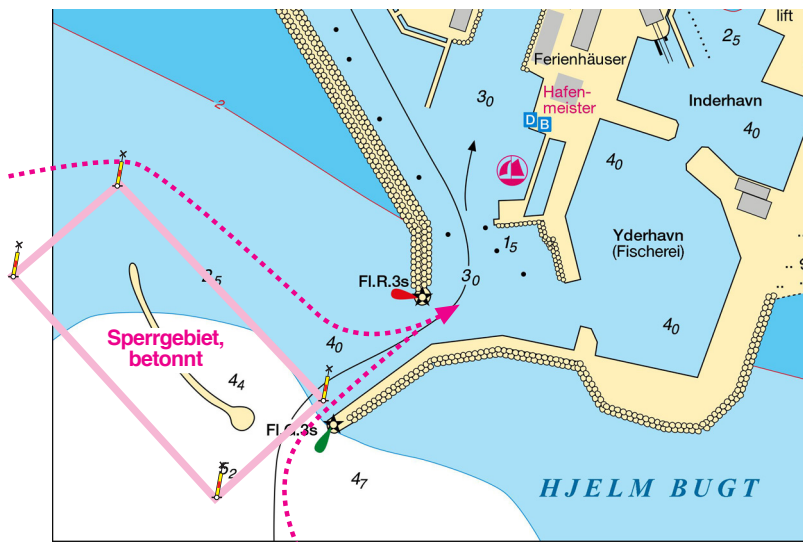

Abbildung 2 - Satz 4
Ausschnitt aus Hafenplan Klintholm
 Sperrgebiet